ШИНАРДИ, 4 июль, 1967 шу, № 78 (4403). Мах 2 кап.

Масса а мехкашкара пролетареш, вІашагІкхета!

СЕРДАЛО

(«Свет»)

Советски Союз Коммунистически парте Нохч-ГІалгІай обкома Нохч-ГІалгІай АССР Лаахехьарча Советен Министрий Советен органа.
Орган Чечено-Ингушского обкома Коммунистической партии Советского Союза, Верховного Совета и Совета Министров Чечено-Ингушской АССР.

АРАДУВЛ 1923 ШЕРА ДЕНЗ

Сийлахь-бокхача Октябра накъадолхаш

СИХА ЧУЭЦ ЯЛАТ

1967 ШЕРА 30 ИЮНЬ ТІАКХОАЧАШ РЕСПУБЛИКА КОЛХОЗАШНЕИ СОВХОЗАШНЕИ ГУРАХЬА ЙИЙНА КУЛЬТУРАШ ЧУЭЦАРАХ ЙОЛА СВОДКА

(чуэца еачох проценташа).

районаш	
1. Ачхой-Мартана	11
2. Ведана	—
3. Грозненски	27
4. Гудермесски	26
5. МалгІабика	10
6. Надтеречни	18
7. Наьсарен	—
8. Наурски	52
9. Ножай-Юрта	—
10. Советски	—
11. Сунженски	3
12. Урус-Мартана	16
13. Шаьла	11
14. Шелковской	42
г. Грозный	53
Ерригача республике ГІолла	20

Вай республика совхозий, колхозий кхаьнна денгара ленга шерлуш лаг ешар Іалашдар. Хаьна тІаккхьаьвай юбилейни шера тІаьнйца социалистически декхараш кхочушдара, дІаьвалца баьчча баьнна йо ха.

Юбилейни шера деррига а 166 эзар гектара тІа дІайийнаьр вай республике гурахьа йоьх культураш, хІаьта пхьоалаг1а июль тІаккхоачаш уж 33 эзар гектара тІара хьекха баьннаб республика механизаторашца тІаккха 14 эзар гектара тІа хиннар арда а аьрдал.

Наурски районе боахамаш ахаеш совгІа доле гурахьа дІаьйийна ялат тьекна баьннаб, хІаьта Шелковской районе боахамаш 42 процент.

Ших деношка республика механизаторашт іа хьекха болабеннаб. Лиика хьумъаьм кхебалб кхаьн леладераша. ХІара гектара тІара-экъера лаьрхІаче тхьо пеннтнер совгІа кІа чуэц Сунженски, Урус-Мартана районе боахамаша, хІаьта Грозненски, МалгІабика районе колхозашнеи совхозашкеи — тъеста-пеннтнер совгІа.

Ялат дІайдеча пункташка 2,2 эзар тонн ха бола ялат кхььчад. Юрта боахама кхььхьегамошъ тоай берриг а низ тІабхийта беза юбилейни шера хьуькъан лоищача хана чуэнара.

Гурахьа йийна культураш чуэцашца тІехьа-тІехьа сохьм доаг доаькъера хьажкІаш дІаьвоаш бе Грозненски района Ленина цІеарІіа колхоза цхьоалагІіа бригада механизаторашца. Из болх дика кхоачашбу тракториста Дубовский Сергея, сеялькшика Галбашов Бекасе, Соколов Николая. Нормах 21 гектара тІа дІаьв саьчх 35 гектара тІа хьажкІа дІаьов цар.

СУРТА ТІА: трактористе Дубовский Сергей агрегат хьажкІаш дІаьовш я.

И. Пинева сурт.

ХАННАХЬА КИЙЧЪЕ ШКОЛАШ

Чаккхдаьлнад республика школашка лешара шу. Эзарах боа ешар ГІалгІай хІама салоІаш ба тайп-тайпарча пионерски лагерашка. Дуьхьа дикладаьр дувца йиш я дІадахьа лешара шерах. Дика лаккъаьнгай лешархой успеваемость, дисциплина. Деррига советски хьалх саина, лешаг ГІоьзьаьна ба вай лешархой юбилейни шера. Цар дуьхьа дика гІулакхаш даьл Октября 50 шу дизара сийна. Дай сийлен новкъа походаш йьй. Сийлахь-бокхча Даьхен тІом лаьттача шерашка байнача дуьхьхача тІрпалий шерашт гучаьлхьй, цар валлар лайзад, тІемен кхаььлагамех ветеранашца вІашагІбеттабеннаьй, школашка музеешт вІашагІьеххай, ишшта кхы а. Вай къонача цІена лешраш техкараша дакъа лаьнал тІемен революционнин сийлен моттигашка ГІолла поход аьрий Ерригсоюзин слете.

Лешархой успеваемость лакхьара, къонача тІехьенна коммунистически кхетам балара йоьхіа опыт Іоьдий республика школашка тях шера. Пхьабакъа, дІаьо де деза а дуьхьа да. Къона тІехье коммунистически кхетамца хьалкхеар — из парте хьалхашка оттаьчча лоаьрхІамерча лекхаьех цаІ да. Из дика кхета а ден хьалха образоване болхдоша, доррагача хьехархошца шоай низ хьаькъалг1ийдатеп ну гІулакха. Цар хІанзаьхьа дІаолалаьл керлача лешара шера кийчо елга. Школашта ремонт ю, учебникаш, кхы мел ешар Іалашдо.

Белгалдакхиа леза тІалоаГІача шера хьалхашка латта лекхараш кхы а бехкъокхамеГІа лолга. ДуьхьагІ ерриг ла лешна дагІа берам. Из гІулаьхь — теплаьлаьл республике. Хьалхеш латт керда школаш, интернаташ. Просвещене министерства, хьалкъ образоване органаша хьекха гІулакхаш чаккхъаьх лаьрхІаш керлача лешара шера йиназ кийчо яра.

Пхьабакъа. из лоаьрхІаме гІулаьх вІашГІехьлаьккхара найла ина беза ерригача торопех, Іомле еза дикагІоарий ошт. Из болх хІанзаьехьа дика вІашГІехьбаьккха моттигаш юьца йиш я вай.

Керлача лешара шера боккъонца кийчо яьй Сунженски районерча Асиновскин юкъерча школе. Карабулаевча барХІ шерачча школе. ишшта цу районе кхьйелча школашка. Школашта ремонт ева хьинаьр закъа лаьпар ерригача общественноте, хьалхьта чІоаГІа новкъостал дир районе колхозашеи совхозашеи. Ала деза Сунженски района колхозашеи совхозашеи школашта эзар Іалашдора масе хана тІо делга.

Школашта ремонт елга дика вІаштІехьлаьккхаш Наьсарен районе кхьйолча моттигашка а, ХІанзаьехьа дика кийчъьь ІаоттаьхьІ Янгреев юкъерча школа. Джейрахски барХІ шерара школа.

Керлача лешара шера кийчо яь яьнна Гроознера дуьхьагІйола школаш.

Цу тайпара масалаш ахь дуьхьа а лоаладе йиш я. ДуьхьагІча школаІ кулгалхоша школашта ремонт елга вІаштІехьлаьккхарал совгІа ІаІаннзе чІоаГІа терго ю кердача лешара шера мел ешар Іалашдора.

Цхьаьккъа, республика цхьаьйолча районашка кердача лешара шера кийчо яра болх есала латт. Цу тайнара хьал да Ачхой-Мартана. Надтеречни. Шаьла, ишшта кхьйолча районашка. Цу районий кулгалхоша тесса хІитІ из лоарХІаме гІулаьх. Школашта материальни новкъостал дан цигарча боахамий кулгалхоша. Болх дика вІаштІехьбаьккхара ерриг тороная оарцагІьньхьанд школаьй директораша.

Кердача лешара шера кийчо елга пІехкаштта тоаде леза дуьхьагІча мотгашка. Кхы Іаьо да мегаргдац из болх тесса лелабелга. Школашта ремонт е еза ха ІІа ца йохийтаи. Соахка цхьаьйоча мотгашка из болх тІеха баьхкар баьхьан долаш керда дешара шу Іаьолаьдеча а ремонт ешбар школашта. Уж гІалатан уьх шера хилийта йиш яц. Сухалбе беза школашта ремонт ева. Цу балха юкъьхьнаре хьаьхьа лаца леза лешархой лаьша. ноаноша. Колхозаш. совхозаш дехьарийла я школашта материальни новкъостал де, ешача материалаша уж Іалашдо. Дуьхьа мотгашка я вай республике колхозаша школашта шоай чотах ерриг ремонт ен а. ХІаьта керда школаш хьаьлъеш а. Соахкий кулгалхой декхарийла ба из гІулаьх хьаьлаца.

Школашта ремонт ева шерра найла ина беза хьалха латтарий опытах. Моттигера Советаш, халкъа образоване органаш, юхььаьнцара парт-ийнин организацен декхарийла я кердача лешара шера кийчо яра болх массе метте хьетамца вІаштІехьбаьккха, цу гІулаьхь ерриг торонаш оарцагІьраьхьа.

Белгалдакхиа леза школаш кийчъьь яра балхана дуьхьа кхоачамбоацарашца хилара бехке ГІиллошъьерий оганизацен а йолта. Цар ханнаьха чаккхдаьлнад шоаш ТІаийна декхараш. Дуьхьа мотгашка я хьаьлеш латта школаш инстеьньна хиза еза ха тІехьььнна.

Просвещене министерства, хьалкъ образоване органаша къьстта текхам тІабахийта безам гІулаьх іа лешархой ханнаьха учебникашна Іалашдар. Далаьхьа лешара шера эзуьха пиоолаш яр ханнаьха учебникашт Іалашдо леш. хьаьстта ньна меттала Из гІулаьх кердача лешара шера хилийта йиш яц.

Коммунистически парте іаин йоаькхо іу вай хьехархой. Вай республике дуьхьа ба Ленина орденаш, тайп-тайпа металлаш тІийна бола хьехархой. Цар шоаш кхо на беш кхаььг парте хьалхашка оттаьлаь лекхар сийленца кхоачашъара. Маттигера Советаш. хьалкъа образоване органаш, партийни организацен декхарийла я хьехархой лемна йоаькхо е, парна эоа хьалаш вІаштІехьььхьа.

ХІанз халкъа образоване органашца хьалдхьаьна латта керттера лекхар за кердача лешара шера йиззаз кийчо елга. Ерриг торонаш оарцагІьлаьхьа цу гІулаьхьа!

ХЬАЙБАШ ЛЕЛАДЕРАША ИТОГАШ Ю

Юбилейни шера хьалхара ах шу чаккхдаьнад. Дуьхьа кхаьхьийгад республика хьайбаш леладераша хьайбай продуктиность лаьхьара, царгара продукташ дуьхьагІа яхара, уж паччахьалхенга йохкара. ХІанз республика колхозийн совхозийн фермашка 1967 шера тІаийна социалистически декхараш паччахьалкхен план-заказ хьоачашдара хьайбаш леладераша хьаьха балхийн итогаш яьй Паччахьалкхен хьайбай продукташ йохкара план кхоачашььй республикодуьх — 112 процент, шура — 103, фуаш — 111 процент, тха — 117 процент.

Ліалахьача шера хьалхарча ах шера найбедуна нийедуна приемни пункташкеи заводашкеи дуьх 9 процент, шура, 0,2 процент, фуаш 13 процент, тха — 4 процент дуьхьагІа ліаьхьачийтад уьх шера.

Хьайбай ерриг продукташ йохкара хьалхарча ах шера план кхоачашььй Грозненски Малгобекски районашкара ІаийнйкхьаьчА республика йохк районашца. Хьалхарча ах шера балха балха итогаш дуьхьагІйолча фермай хьайбаш леладераша хьпнаре кхььхьегара тешаі да.

Цунна цхьана, аьа леза, дуьх, шура, фуаш, тха дуьхьагІа даккхара лаьхьара боахамий Фермашка боаГІача тайпара йолаш болча торонех пайда ийна ца хилар.

Йиштта, масала ліалахьача шера хьалхарча ах шераца найедуна республика ийс районе уьх шера хьалхарча ах шера кІезнигагІа кийчььй шура, кььстта Ачхой-Мартана, Наьсарен районашка.

Кхиметтел аккан замалаьх а кІезнга йоаькх шура — хІара кхоьбача Іаттагара юкъера лаьрхІаче 5—6 килограмм.

Геттара кІезнга кийчььй фуаш Ачхой-Мартанен Наьсарен районашка.

Лаьхара социалистически декхараш тІаийнар республика хьайбаш леладераша уьх шера ГІоьзьаьна Октября 50 шу дуьхьа хьайбай ерриг продукташ паччахьалкхенга йоькхара шера планхІара боахамо. хІара районе ерриг республике кхоачашъе.

Хьалхарча ах шера итогаша хьаьгойт дуьккхача колхозашнеи совхозашкеи, кхиметтел районашкеи ТІаийна декхараш кхоачашдара доаГІаьнгаш лоаш кхетамца пайда эца беза.

Юбилейни шера декхараш кхоачашдара лоаРХІамера ах хьатІаьхьлачай. Сийлахь-бокхача Октября ціеІІа на лаьхарча толамашца пакъьбахар республика хьайбаш леладерий сийлен ГІулаьх да.

Планаш тІаийна декхараш толамца кхоачашдара хІара фермерча хьаьлаьца хьажа деза, хьайбаш кхаьбара, царна ГІулаьх дара хьайбаш леладераша новкъостал де леза.

Эрий баьшш ТІаьшьйача даьГІенех, доаькъара дІайийнача культурех, кхьдолча доаькъарех а хІара фермерча хьаьбаьшта шура, дуьх ГІаьхьгарДолаш кхетамца пайда эца беза.

Юбилейни шера декхараш кхоачашдара лоаРХІамера ах хьатІаьхьлачай. Сийлахь-бокхача Октября ціеІІа на лаьхарча толамашца пакъьбахар республика хьайбаш леладерий сийлен ГІулаьх да.

1967 ШЕРА 1 ИЮЛЬ ТІАККХОАЧАШ ХЬАЛХАРЧА АХ ШЕРА ХЬАЙБАЙ ПРОДУКТАШ КИЙЧЬЯРА ПЛАН КХОАЧАШЪЯРАХ ЙОЛА СВОДКА

(проценташа лоарХІаш)

Районаш	Дуьх: хьалхарча ах шера план кхоачашъяр	Дуьх: 1967 ш. проценташца лоарХІаш 1966 ш. нийсачча	Шура: хьалхарча ах шера план кхоачашъяр	Шура: 1967 ш. проценташа лоарХІаш 1966 ш. нийсачча	Фуаш: хьалхарча ах шера план кхоачашъяр	Фуаш: 1967 ш. проценташа лоарХІаш 1966 ш. нийсачча	Тха: хьалхарча ах шера план кхоачашъяр	Тха: 1967 ш. проценташа лоарХІаш 1966 ш. нийсачча
Ачхой - Мартана	107	104	102	96	114	83	122	106
Ведана	130	136	143	108	115	108	203	145
Грозненски	114	111	95	98	109	116	121	104
Гудермесски	117	119	114	99,8	119	117	133	121
МалгІабика	105	95	103	95	148	112	47	52
Надтеречни	104	107	104	111	144	140	119	109
Наьсарен	115	115	101	90	107	94	163	115
Наурски	113	95	119	100,4	125	110	134	115
Ножай-Юрта	150	147	143	118	114	103	123	134
Советски	109	110	105	97	112	105	114	113
Сунженски	114	121	102	109	114	123	190	113
Урус-Мартана	107	123	105	98	100	100,8	100,9	129
Шаьла	105	99,1	107	100,1	103	114	128	128
Шелковской	112	94	105	98	117	107	105	98
ЕРРИГАЧА РЕСПУБЛИКЕ ГІОЛЛА	112	109	103	100,2	111	113	117	104

КОМБАЙНЕРАШТА ТІЕХХЬА—НОХАРАШ

Ачхой-Мартана районе «Самашкинский» совхозе цхьоалагІча отделене коллективе кІоьсам лаьттабу юбилейни шера тІаийна лаьхара социалистически декхараш кхоачашдара. Иланг ишшта центнер йолча пар доп деннаьх хІара гектара тІара юкъера лаьрхІаче вурийтта центнер ка бола ялат чуэца.

ХІанз из доШ кхоачашдара лоарХІаме за тІаьхьлачай, совхозе механизаторашца ялат чуэнаш ба. Селхан 239 гектара тІара мух хьекха баьнна йуж. Кхаьн леладераш рахьа бенаш хинчаьй хьуьхьлаьн, хІара гектара тІара юкъера лаьрхІаче 17,6 центнер мухх чуБенаб.

Ялат чуэнача механизаторашта юкъе яьржача социалистически яхьх хьалхх латт РСФСР-а Лаьхкеььарча Совета депутат Эльдерханов Араб. Иланг 17 гектар йолча, цо хІара дикахьа 25—30 гектара тІара хьоох мухх. Цул дукха тІехьа ба бусаш бир болх Хамидов Хьасана, Сайдулаев Іаьлас. Ший комбайнаца ергригача сезонах 320 гектара тІара ялат хьакха доп деннаьх А. Эльдерханова, нормах 170 гектар болча. Ишшта лаьхара декхараш тІаийнаьх Хамидов Хьасана, Амирханов Абдул-Джалила.

Ялат чуэнарца дуьхьаделла а со хозое хьайбашта доаькъар Іалашдар а. Цкъа-лаьле чуийнача мухха ча аргІаш деш дІаоттаьу. Из болх бечча ча ІаьхьхьаьІ я Дибаев Анте трактор. Ший норманг 120—130 процент кхоачашъю цо. Хьаьта ишшта дика хьаьжет ча тІаьатташ болча Назиров Мухьаьтес. Исламов Зелес. Шоалагіа-лаьле мухх чуийна мукъадаьннача лаьрта ліаьоаш я доаькъара лаьрхІа йоьха хьаьжІаш. Из лаьтташ оаллаш ба трактористаш Абаев Мунц. Назиров Абду-Гаьшп. Цар іаарнне сменах 7—8 гектар лаьрта оаллаш, норма 4,3 гектар мара йоацача. Аьхьа лаьрта культиваци ю Зуэуев Хьамидин Батырханов Абдулен, сменах 20 гектара тІа бу цар из болх.

Дика ВІаштІехьлаьхьаг совхоза администрацие механизаторий культурно-бытовой хьалаш. Шеча уголок хІара дийнаьхь керда тайп-тайпара газеташ, журналаш хуьл. Дика болх бу отделене агитатораша. ХІара агрегата тІачІоаГІаьа цхьаьна агитатора.

572 гектара тІа ліаьдийна кІа хьакха болабеннаб отделене механизаторашт селхан. Хьаьта дерриг а ялат чуэнарца балхаш итт дийнаьхьа чаккхдаьа лаьрхІаш уьх отделене кхаьн леладераша.

А. ГАДАБОРШЕВ,
тха спец. корр.

ХЬАЖКІАШ ЙОВШ ЛАТТ

Советски районе Кирова цІерагІча колхоза кхаьн леладераш бІаьсти йийнача культураната ГІулаьх деш ба хІаьо. Вай хьожаргІа цу колхоза хьажкІаш кхеева цхьоалагІча комплексни бригада кхаьн миштал. Бригада лелаьо ерриг хьажкІа 181 гектар я, хІаьта царех 90 гектара тІа дІаийнар ялатийна лаьрХІа йийнай, йиснар — силоса лаьрХІа. Белгалде деза бригада участка тІа Іаьлаьмте дукха оаьар хилар, участка тІа дІаийнйна хьажкІа вІалла бІаргагуш а яц, — из тІехьарашка кхаччалца лаьхденача оаьаро хьажкІалаььхьай. Вешта аьлча бІаргаго йина а йий тхьаьх санитаметр мара лаьх ца ешна хьажкІа сеідлара урагІьихача оаьаро баьшта юкъе.

Целаьца оаьар даьча участка тІара хьажкІа а лаьар кийнйача саина Іажагі а ешна геттара эсала я. Фу деш хиннаб колхоза кулгалхой (председатель А. А. Мембулатов, аграном С. Акаев), бригада кулгалхо А. Дурдишев хьажкІаьта гІулаьх де деза ха хьатІаьхьаьча царна оаьар па деш? Цу хаттара жоп дала саг ваш колхозе. Кхаьккара балхаш геттара лика лелаш саина сатийна ба берригаш а.

Со нийсеьлар цу бригада кхай та хьажкІаьна оаьар де аьттув болча дийпаьхь, баьнга, дерригача кхай тІа ішъ мара саг ваьдар боь деш. Цкъа бетхьаьм я колхоза специалистий масаьхана а хьалхайолхаш — йолчаш хилар. Из баьхьан даіі. ДогІа доацача деношка а геттара кІезнга яьх арадбуьл балха нов. Дурдишева бригаде. Из баьхьан даіі ліаьлаьна обработка яь хьажкІа 105 гектар мара яьа.

КІезнигагІча лоарХІаме доаладаьн кхоачамбоацараш нийелу кхай тІа. Йиштта, хІара гектара тІа нормаш доагІІаьча тайпара 27 килограмм фуДІатессева, 42 эзар бацдаьнІа хьатІаьяла еза, цхьаьккъа бригада участке цхьаьнна а гектара тІа ніаьал хьажкІа тІаьаьнначь.

— Из хиннад, йоах кертерча агронома — дІаийна фу кондиционин ца хилар баьхьан долаш. Баьхьа кхьча тайпара да баьхьар. Баьхьатташка ІьежаЧа дерригача колхозе дІаийнна хьажкІа фу кондиционин да.

Колхоза кхаьн леладераша ІІара гектара тІара 17 центнер фуалььькха хьажкІа чуэ социалистически декхараш тІаийнйад. Тешшаме ала йиш я колхозхоша шоаш тІаийца декхараш кхоачашдердоацарта. Цу гІулаьхьа цхьатарра бехке хила беза бригада кулгалхо а, агроном а, председатель а.

Цхьаьккъа а да, колхозе дІаийнйад кхо гектар тхьамца, хІаьта цу тхьамкана а гІулаьх деш нов. Дурдишева бригада я. Берриг низ тІабахийтаб бригада кулгалхочо тхьамкана гІулаьх дара, хІаьта хьажкІа?

Колхоза дуьхьагІа доход хуьрьлер шинна а культурана цхьатарра дика гІулаьхь да хьуьжьаьнЬларе.

М. АЛЬДИЕВ,
собкор.

РЕФОРМА ЛОАРХІАМЕ ИНСТРУМЕНТ

Хоеш маларра, КПСС ПК сентябрьски Пленуме белгалдаьхьар, производства планированен экономически стимулированен кердача формашкеи методашкеи ловларо мах-ках хьаьхьлийта система эргаьькха тоаеіга ліаьлехаи хилар.

Шин шерара ліайхоачаш хІара боббаш ялина болх баьб промышленни продукце оптови маьхашка ціаььха а хьожаш. Цу юкъе дакъа лоацаш ер ерриг отрасреви министерствашна 200 совгІа институташ. Из болх хІанз чакхбаьннаб. 1967 шера 1-ча июле деиа юкъедоаладу еза-бокхача промышленноста, машинашъеча производства оборонин доаькъой ерригача продукце керда оптови маьхаш а хІаьта ишшта электрический тепловойи энергенен мухьаш діа-юха кхаьхьарча оттаьь керда тарифаш а. Кіезнига хьаьхаГІа керда оптови маьхаш юкъедоаладаьлар ліаьча промышленностеи кхачаи промышленноста дукхагІа доча тайпаьтеи.

Уж маьхаш оттаьлар — боахама реформа ліаьо деГІаьхьуьлара, КПСС ПК сентябрьски Пленумеи XXIII-ча съездеи решеньи практически кхоачашдара лоарХІаме этап. Юкъедоаладаьча маьхий лоарХІам сеиах латт аьлча, аа латт, общества ліабахийтаьлга баргбоаца кхаььстам дукхагІча даьхьа пар хьаьлоьхьаи хиларах. ЛерттІа болх бем йолча хІара предприяте торо хуьл производствага ліаьлаьар диаза юхаметтаоттаьде а продукци йохкарах, кіезнигагІа бича а, производственни фондаш тІара боагІа мах, фиксированнийи (рентини) кхьідолеи ахчаш бюджете ліачуеларга, шоай поощрительни фондаш вІашагІйохкара тоьаД дола пайдаш лоха я.

Цу тайпара, юкъедоахаш йолча оптови маьхьаша торо лу предприятеиг доаькъоьаи ціьаьтара планированен экономически стимулированей кердача система тІа яхара, промышленностга дерригача доаькъоьха йиззаз йоца боахама керда расчет чІоаГІьара. ХІанз шеррача масштабах предприятей поощрительни фондаш хьаьра индивидуальни нормативашкара группоийи доаькъойи нормативашка довла мегаргда.

ХьаьхьаГІа планах зенаш деш яр ду хьукка предприятеиг барчча доаькъоьи, кььстта а мехьаьхьта боахама промышленносте. Рентабельноста бергаш кхыча доаькъоька геттара бе-бе а производствай боькъонца йола башхалонаш ха да хьокхаш а хулар. Боькъо йоацаш нийсьенна йоккхий башхалонаш яр кььстт-кььстача изделей рентабельноста юкъе хиннараш. Цунах пайда а эцаш, цхьаьйоча коллективаша шоай хьокхаваш тоадора кхоачамаш барцагІдахара чотах а ца тоалеш, арахецача продукце ассортимент хуьнара наьхьаца: Кердача маьхаша тоьаД доккхача лаькке ліаДоах хуьн кхоачамбоацарш; Цар йиш хулийт индустре дерригача доаькъой рентабельни де. Нагахьа саина керда маьхаш арадаьнначуьі ІеГІьаьГІа предприятеи ваьгІаьш боа найда на баьккхачуьі, зенаш даьлчуьі тІехьаьГІа, цун коллективи министерствоен декхарийла хуьрьш из ишшта нийедаьлара баььнаьш хьагучаьдаьа я рентабельно болх белгга віаШтІехьаьккхаьа а.

ЧІоаГІа лоарХІаме да кердача маьхьаша технически прогресса, продукце ліиклаг тоьара, потребителаша ліадехарашка хьежжа производство нийсьара, прогрессивни ніаьедеи ніаьедеи ішъьеьхьаьрара стимулировани еи хилар. Продукце ліиклаг сортности лаьхьарах кхы тІа ахча тоьл. Дукхачча лоарХІамера ніаьедеиа оттаьдаь маьхаш наччахьалхаьеи керда стандарт теркал а еи оттаьдаь. Дукхаьнаьхьа технически условеи хийцаЙ. Из болх хІанз а чакхбаьннабан, из сихбе беза.

Промышленни продукце оптови маьхаш хувнаро балхача нььха хьаьштанга цьаьнна а тайпара эшам баьг, ікхаметтаоттарДоаьцаи ліаДахийтаи колхоза рукхъаш. Шерра найда эцаш доГІа товарий рознични маьхаш, кІорах, электроэнергех кхы медлоа гІулякхаш дарах теіа маьхаш хьалхаГІа ніе хиннача тайпара дусаи за. Юрта боахамо кьььнарча маьхех нійсьара тракторан, автомобилаш, тайп-тайпара машинаш, минеральни удобреиеи.

Промышленности болхлоца цоай бе йолча толаш ГІа йола инструмент, производствеи капитальни вложенейи, кердача техника лоарХІамаи ларан эффективность йистарах-эша нийсаГІа бола бустам.

Шеко яи, кердача маьхаша промышленности балха экономически хьокхамаш тоадара, кхоачамаш гучалдара новкъостал дергхилараш. Цхьаьккъа, харшхьа хуьрлер, уж кхоачамбоацарашца доацаш а ца, эпшаш йола результат пар ціи-шеГІа, ший хьона, «алгаматическе» хьаьхулийтарча яьнна тийтача. Из лоарХІаме ніе а, мел аьлча а лоаІ ніаьедеи ішъьеьхьаьрара ніе ішъ мара яи. Кердача маьхех пайда балга дуьккхача хьаьле производственни фондашта хьаьлара тела мах, бюджете ліачуТела фиксированни ахчаш, банковски процент, кьыраш саина йола рычагаш нийса оттаьрарш юкъейоьалаьрах тІийца хуьрга дуьккхача хьаьле. Халахете, уж проблемаш кийчььра гІулякха ІІанз а тІеХьадисача, та вай экономически Іилма.

Юхера а, кхиметтел эгтара тешаметІа я аьина хеташ Йолча инструменте а тарлу «болх юкъах бакхда», Іаьлаьтера решенешка кхоачаме, нагахьа саина цунах харнаьхьа, кхетамца найда эшин на ціачи. Дожка дехьар да промышленности болхлоцта хьаьхьашка аттар — керда маьхаш лоацаеча хана дикагІча тайпара карадерадеГІа, общественни производства эффективность лаьхьара царех пайда эца Іомалуьгга.

Министрагара пеха начальникага, мастерага, бригадирага кхаччалца вола боахама хІара кулгалхо декхарийла ва ліаьхийтача материальйи бедалеи, оборудоване а арахецача продукце а маьхаш дика довза. Уж ца довзе йиш хуьрьлер предприятеи нехийн экономически ніоаргга мах бе.

Общественни гІойле йолаш лар предприятена гІойле йолаш дуьрзала гІулаьхь нийсдаьлйта метергаш. Цхьаьккъа, мехка гІойле йолаш лар предприятена а гІойле йолаш ца хилар йиш яи. Цунах хьоарХІаме да хьаьхашка уьттаи йола халоналаи ніьаьцадола кхоачамбоацарашна сихаГІа ліаДахар дуьхьі кердача маьхаша еи йола практически воздействии, цар чІоаГІеи мелен оагІонан масса оагІоарьхьа таХкар.

Уж ерриг проблемаш къоастаеча-болх хоарХІаме хила еза ешаи я министерствай, ведомствай, предприятей партийни организацеи, экономически Іилма боллой, вай кепайоалуьр.

Ліаьо ніоаГІа ах шера оттаьь зазанеи кердача маьхашца ца нийсьеи 1968 шера ціаи кийчььи я министерствашн ведомствашни. Планови болх тоабара, экономика деГІаьхара темпаи ліаьо хиза мамотта чІоаГІаГІа ког ГІортолга яьна ярташ кердача маьхий механизмаш.

Вай промышленноста къьхьаГІамхоша. Сийлахь-бокхача Октября 50 шу дизара баьа боагІІача тайпара накъабахар луьхьа яхь а лелаеш, толаме хоачашъьй юбилейни шера хьалхарча ах шера заденеш. Доал дара керда методаш юкъейоьалаьча хьаьлаца промышленни продукци яхара темпаш дика ліаьклуьр латт. Толлуш ца баьха дикала хьокхамаш а. ДикагІа йола оптови маьхаш юкъедоаладаьрах, дуьккха предприятеи доаькъоьи цхьатарра кердача система тІа дахарах советски индустре ніаьо толамаш доахарГІаьлга бола тешам ба.

Уьх шера 1-ча июле ардаьнннача «Правда» передовая.

Кхойтта шу гергга ха я Котельникова Неджеда Михайловна Грозненски кондитерски фабрике къььгагаш йолла. Производстве дехка хьокхамаш дахарах дуккхаза баркал яьхад Неджеда Михайловнайка, из я коммунистически къььгагаьа ударник. Балха сенна хьинаре къььгагаш я Котельникова районни совета депутата дехкарш кхоьвийдеш.

СУРТА ТІА: Котельникова Неджеда болх беш я.

И. Пинева сурт.

ПАРТИЙНИ ВАХАР

СОЦАМАШ КХОАЧАШДАРА—ЛЕРТТІА ТІАХЬОЖАМ

КПСС XXIII съезда решенеш кхоачаш а еш, тІаІийъ решенеш кхоачашЪра тІаІъкъежам доттаІебелгаІ лаХкъхь латтача партийин комитетара тІаІийъ решенеш кхоачашЪара организаторскеи болх а тохкам а белгеш доХкъаГІча малане а лерхІаш. КПСС Октябрьскеи райкома пропагандан агитацен отдел хоЛдаца ший хаттаваш ГІаІийъ решенеш кхоачашЪара парторгашЪ секретарий семинаршка, нарте райкома бюро заседаненка, райкома пленумашка дуйца уттаЛу уж лелаш.

Иштта, масала, ухх тІехьЪарча ийзаГІа КПСС райкома, Грозненски горкома, Ногч-ГІалгІай обкома луькка а решенеш кхоачашЪца хьаькъьЪара лешаш тІаІийъ. Ту ЪаькъЪе ухх шера апрель бетта нарте райкома VII пленуме тІаІийъ 1966 шера 23 июнерца КПСС ЦК-ца СССР Министрий Совета «Зудмаш дозаЪарцара кьонсам чоаГІаГІера де лецача тІулаккехь» болх сонам кхоачаш мишта ду яха тоаш.

КПСС Ногч-ГІалгІай обкомен Министрий Совета 1967 шера 14 декаре цхьана баь «Ногч-ГІалгІай АССР райбюджета кьоьл оборонно-кечама болх шиГІа отгаьвеш бола сецаьнарехьа яьх ваьнарІаьхьаьхкахь» бола сонам кхоачашЪр цхьа райкома бюро хьо шера 18 апрелерчоаца района предприятеша, организацеша, учреждениташ, колхозаш а кьоьл оборонно-кечама болх ду лецарадаьлаьнарехьа бола сецналистическеи яьх кхалаЪара районин комиссе ВІашІаЪелаР ду яьхьа хьаькъьхьара нолоьсеи а «ЧоаГІаГІера».

КПСС Ногч-ГІалгІай обкомен Министрий Совета 1967 шера 14 декаре цхьана баь «Ногч-ГІалгІай АССР райбюджета кьоьл оборонно-кечама болх шиГІа отгаьвеш бола сецаьнарехьа яьх ваьнарІаьхьаьхкахь» бола сонам кхоачашЪр цхьа райкома бюро хьо шера 18 апрелерчоаца предприятеша, организацеша, учреждениташ, колхозаш а кьоьл оборонно-кечама болх ду лецарадаьлаьнарехьа бола сецналистическеи яьх кхалаЪара районин комиссе ВІашІаЪелаР ду яьхьа хьаькъьхьара нолоьсеи а «ЧоаГІаГІера».

Нарте райкома пленуме тІаІийъ кагиЛой коммунистическеи кхетамца бола ЛаьнарІаьхьаьхкахь. Ту ЪаькъЪе ваьнарІаьхьаьхкахь ваьнарІаьхьаьхкахь ваьнарІаьхьаьхкахь

ХЬАЛХАРЧА МУГІАРЕ

Сунженски районда «Победа» яхача колхозе ух шера ІІаІіййна пропашной культураш хьувкъаяра лоаттабу къовсам соаяка гурахье ІІаболаІійр. Культураш ІІае лаьрхІа лерриге лаьхта гурахьа ІІаьхьлар. Біьсти ІІаьлаІшигеІа лоацшара хана лаьттах ІІоалла ТІоалал чуоцаеш макъаш лаьхар, ІІаккха культураш йир.

Ханнаьха а ІІика а ІІаіййна 802 гектара тІа гиларгаш, 150 гектара тІа йийна ІІагатійна лаьрхІа хьажжІаш, 726 гектара тІа силоса лаьрхІа культураш. Ахьаза къаьстта белгалоаллаш къахьійтар коммунистически къаьхьгара уларнийкаш Кишев Анатолеи Трибуйнов Николаеи кулгаллеча механизированни рийной ІІеІлеттійна. Локкхача хьаннар болх беш ІІилар трактористаш Маьлхйн Петр, Шелуйцов Алексей, Анисимов Алексей, Баянов Александр, Теслович Василий, Мазно Александр.

ЦхьаІаькъа, цу хана ІІаь ІІалаш къовсам ІІаболоІійлар мара заиар. Кертерлар ІІахорча хана зе ІІезаш ІІар, ух пропашной культураш гІулакх ІІелаш ІІе. Юбилейин шера ІІеІам боллаш ІІаьхьа ІІаьхьаьм кІебар луьйх механизатораш шиІ ханнаьха чаьхьаьккхар ІІаіййна ІІаІаш ІІаьлаелхьа а ІІаьІйна а ІІаьмкаш ІІоаьІшара, ІІаккха хьажжІаш, ІІаьгІаргаш, коартолаш хьалара ціоалгІара а культураш ІІелаш. Ахьаза а ІІика бар ІІелх Кишен Анатолеи Трибуйнов Николаеи механизированни рийной ІІеІлеттійна. Локкхача хьаннар болх беш ІІилар трактористаш Маьлхйн Петр, Шелуйцов Алексей, Баянов Александр, Теслович Василий, Мазно Александр.

ЦхьаІаькъа, цу хана ІІаь ІІалаш къовсам ІІаболоІійлар мара заиар. Кертерлар ІІахорча хана зе ІІезаш ІІар, ух пропашной культураш гІулакх ІІелаш ІІе. Юбилейин шера ІІеІам боллаш ІІаьхьа ІІаьхьаьм кІебар луьйх механизатораш шиІ ханнаьха чаьхьаьккхар ІІаіййна ІІаІаш ІІаьлаелхьа а ІІаьІйна а ІІаьмкаш ІІоаьІшара, ІІаккха культураш ІІелаш. Ахьаза а ІІика бар ІІелх Кишен Анатолеи Трибуйнов Николаеи механизированни рийной ІІеІлеттійна. Локкхача хьаннар болх беш ІІилар трактористаш Маьлхйн Петр, Шелуйцов Алексей, ІІіаІаьнна лоаттІаьна тайпара Іуналлар хьувкъан лаьхха хуркІилара доІа ІІешаІ за. Уьхаза къаьстта белгалъаьннай коммунистически къаьхьгара уларника Маьчанова Елизаветай звено, колхозхой Кастова Елена, Гиселцева Варвара, Морева Свізокия, Митусова Наталья, коммунистически къаьхьгара уларнийкаш Поплутина Ольга, Харланова Любовь.

Юбилейин шера ІІаьлаелхьа кхаьн ІІелаелча, тракторин бригаІлай коллективташ боккха теркам ІІаьгІухийташ кІоаьрчаш ІІаьйту социалистически леххараш. Цар ТІоаьгІ хелар ІІара гектара ІІара фуздалькъача хьажжІай 36 центнер (планаш 30 центнер), гиазоргай 16 центнер (планаш 2 центнер лукъаІа), коартолий 105 центнер, силеса лаьрхІача хьажжІкІай 250—260 центнер, (планаш лаьрхІача 220 центнер).

Уж локкхий леххараш ІІхоачашара а паччаьлаьхкенна лукъкъаІа алгат, гилургаш, коартолаш, баьшалаьраш ІІалара а оаха ягара хьалла боаьхо ю ІІаьтта лелалара культура лаьхьара. Шерра ІІайла нийу оаха минералыйн а моттигерча а удобреенех, хьаІа пропашной культураш оша Іуналлара — оасара баьшшина къовсам ІІоаттабара химически средствех. Цу гІулакха гербицидаш ІІелаш оаха. Оасара баьшшин хІалаьхьеш ІІайоах оаха кхашкара ВХа на Іеш, наьхьий ВистошІкара а, хий лехкача канаьлаш гоиаьхара а, кхІчаьлара а.

Баьшшарча моастаІчуцпара къовсам мел боккхача доархІаме ба геттара лика кхеташ тха берригача кольхозоша. Цар лакха лоаттаІе ІІаьтта ІІелаелча культура. Уьх тайпара дола масал доалаІергІа аз. Коммунист Александр Петрович Безбородова кулгаллеча цхьоаІагІча тракторно - кхаш ІІелаелча бригаІа участкаш оасара бакІех ІІіена ар, цхьаьбаьІа, гилургаш мугІараШки ІІійлъе езаш хиларг. Цу гІулакха ягара бисанкар елзоййш Гусев Николай, Долгов Егор, Крапивин Георгий. Парна ха кораййр иа болх чехка чаьхбаьккха механизаторашеи кхаш ІІелаеларашеи новъоСтал ІІе.

Сийлаьх - боккхача Октябра 50-гІа шу дилара сийна ІІаржа социалистически яьхь ягара а ІІоаГІа ІІоралийнай уьх Деношка, пропашной культураша чуййина Іуналлар ІІе ІІелаелча ІІеношка. Порташ ІІехкхочашъьІа ІІа ІІеш, наьхьий ВистошІкара а, хий лехкача канаьлаш гоиаьхара а, кхІчаьлара а.

Баьшшарча моастаІчуцпара къовсам мел боккхача доархІаме ба геттара лика кхеташ тха берригача кольхозоша.

Цар лакха лоаттаІе ІІаьтта ІІелаелча культура. Уьх тайпара дола масал доалаІергІа аз. Коммунист Александр

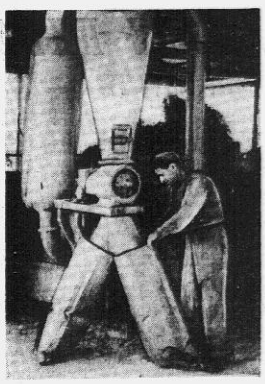

Уьх шера доакъара баьІа ціоалгІара ерриГача торонех пайда эца лаьрхІаз ШаьІа районе «Шалинский» яхача совхоза хьайбаш ІІелаелаша. Доаькъар ІІегІа пайдана хилийтара а ІІе мел ІІелаелар ду. Уьх шера ягара хьалла болабеийнай уж йол йоькъаеш хьоар лаха. ХІаьлае итт тоннал лукъкъаІа аьлах дьаькъа хьоар кийчьлъ уьхаза.

Сурта тІа: установка машиннст Бисаев АзмуС.

Н. Нобишвилин сурт.

ТХЬАМКА ДИКА ХЬУВКЪАДАЬД

Пежай-Юрта районе Орджоникидзе ціеарГіча колхозе тхьамча кхеделча шин звеноча кулгаллеча я Межидова Хьаьаьн Мишиева Байсарин Тхьамка кхеделн масеехх шера ІІоа ІІоаІ ІІоаІ йолх лика байлаб ціарна. Из маьхера культура кхеран цхьа хала кхаьхьета дешлга кхета а ІІеш, шоай ніз ахобан пар юйлійнн шера тхьамка дика хьувкъадара.

Сатосеаш латт, хІаьта тхьамка кхеделча болх беш ІІоа ІІоа кхаьлах шиІ ціарІара ГІулакхаш ІІа а лаьхе сиХлу кхай тІа ІІаька. Парна ЮкъІ ціерра социалистически яьх яьржай лаьхача къаьхьгара толамашца Октябра-ноябрьаьхра.

ДІаІачача ціерий опыто хаьхьоХ цу колхозе хьалацца аграра ІІайдаІара йола культура тхьамка дола. Цузухьа колхозе кулгаллоша ІІаьлаьтте боккха теркам ІІіаболійтар из культура кхеран. ДІаІачача ціерарчул шоІ ІІа дукхаІа ІІаіййнаІ ухьаза тхьамка. ІІіаІаьг ІІеррига ДІаІе дезар 30 гектар мара ІІоаІаьа 35 гектара тІа тхьамка а ІІійна ІІоаІаьн ТІаіййна деккар толамца кхоачашлор кодаьхоша. Цуо совгІа шоайла. ЯІІе ЯьнаІа тхьамка кхеделча зеньаьша доІ ІІеннаІ юкъера лаьрхІача ціара ГІеІара тІара шийтта центнер деккаьлъ тхьамка кхеле.

Коммунист йолча Межидова Хьаьаьн звенойн пхийтта гектар йола участок ІІелаьн. Звено ІІеІнаш хІаьаьде ІІистебаьннаьб шоалагІа оасар дагІ хІаьта ІІеррига кхай тІа минеральн удобреннша поаькорма ІІкІ. ДІаійнача тхьамкана ІІштта хика гІулаьхх дарах звено ІІеІнаш тийна ба ІІаьрхІа

ДУНЕ ЦХЬАН КІИРАГІА

ГЕНЕРАЛЬНИ АССАМБЛЕЯ ЮХЬЕРА А ХОАДАМБЕШ ДОЛА ДЕНОШ

ООН-а Генеральни Ассамблеи специальни Чрезвычайни сесии чакхйолаш лаг. Юьхьара дийцаренашкаха гучадаьлар Ассамблее нийса белхалаьр: дикагІа кхоастаелуш хилар Израилен империалистически агрессе гадоахарашен лерхаьнна. Ишитта гучадаьлар лар лерхІаш доа хІамашц хкоачаш, хила таьхьа хилар а.

ХІаьна дог тийша ала йиш йолаш да, Израиле «Юьхьара» яхьанц ярташ яхаш айьыча пропагандистски гІаранца кхайла а доаттадеш лелаьдеш Іарбий лаьтташ Іалуьца ІІергІаьгІа хиина ца Іеш, Іарбий мехкашца прогрессивни режимашц дІаяха, Гаргарча Малхбелхеран кхамий-кортамукъаьлер болам тІехьашка кхоеса империалистически пачахьалкхеташ гІайрта хилар.

Цар лайрХІараш' чаккдьывидаш Империалистически мехкашца, эгтара хьалхарча арГІаяна Віашагіхкийтта ца Штаташца Англен гаргоахар израильски «блинкрит» бахьан долаш ухх ІІехьаьчча шеранца чІоагІга мелденна Гаргарча Малхбелхеран мехкадаьтта монополеш цхьаьнна вокало, — фунцаІе дича а англійскин американскин монополеша ГІулаьх хІоа деаардо пхи. «Уххаза а ГІалат баьлар империалистеш. ХІанзе а Віашагіхкийтта Штаташкен Англеен мехкадаьтта монополеш Іарбий дуьхьа мехкашца соцлагер а хІаьта шийта Сузнин кхаьл-ДІаьхьаьлер а бІаьккий халонаш ІІаьнгІаьй империалистически державаьгІа (кьаьстта а доагІа из Англеца).

Іарбий мехкий хьанташ лорадеча Іалаьмате доккха дахьа лаьнна Совиетски Союзан ерриг-ца социалистически лагерон. Агресси белхаьлаьр чІоагІга позиин лаьцаш Советски Союзо віашкадетта гера, хьалхаьра гІа а ходарІаьш, соз чехка совиетлеран израильски бІиъаш машара доаздоаца гІаьхьашка доаккилеш хьалехаьца. СССР инициативах гулаьцна Генеральни Ассамблеи сесси совиетски делегацина керте латтача А. П. Косыгина дІаьлелар израильски агресси хоадамбелаш доаг бечаьнна, дІаяьлийна территорешца гІаьра Израиле ДІаьхьа. агрессех дахьна деррига лерхІаьнна. Іаьнца ДІаьхьаьлера дуьнеш доа резолюци. Цуьн майеш лаьн Гаргарча Малхбелхеран дукхха проблемаш кхоастаеш яьгІа ярг ца хилара Советски Союз раьза ян хилара. «Гаргарча Малхбелхе машар ухаметтаоттабІан, — белгалдаьккхар А. П. Косыгина Нью-Йорк ешна пресс-конференце, — хІинах керттера доаг кхоастаеле дезаш: израильски бІиъаш машара доаздоаца гІаьхьашка доаккилеш. Ит а ешеш бІаьхьан долаш хьахиина хІамаш дІадахара хІаьна эгтара чІоагІга-ГІа дола ерселарш. Из дах лаьллаьна йолча хана вон лешаш хьажа тарлорелаш дан».

Генеральни Ассамблее дуккхачоь кхоабаллаьн ТІаьйнан Советски Союза ГІаьнца, Іарбий лаьттаьлаьрийн, Европа социалистически мехкий, африкански, азиатски мехкий делегаташа хьалхаьгІар советски резолюци проект. Кхьметтеш, массаьа а Віашагіхкийтта Штаташ аьнна деш хоалца мехкашца юкъе а шеко ятай. Ше ковраГІаьлар кхаьла ца хьоьгІу империалистически мехкий кхаьгІ-доаздо, советски резолюци проект Генеральни Ассамблеи ІІаьнца мегаьн а, хиланца яьгІойаш ООН-а чІоагІ голосех кхаьь даьхьах шин дахьа гуо а даьх ешаш.

Генеральни Ассамблее мел хиннарий а цун доаздоаца ораьхьа а чІоагІГе ВеІаьаьл хьоаййо Перуэлгина ноаьрдески дахьа ешаьсий яьа хьаьхьчьа израильски правительства яьна официльни заьвлеца.

Агресси бахьан долаш эгта ГІулаьхьаьн масех тайнаш бІаьхьаьрашца хаоридаьгІаьн дийца а ООН-е авторитетгіца дІаяГІоаьГІе, эгтара хьалхаьнца гоГІаьнца дІаяьлийна ОАР-а. Сирин, Йоркеле ветериторешца ІІаьрг израильски бІиъаш ІІадоахарийна ІІеІаьхьаькха ІІеІат ну хьалаьккха Израиле гаоахарийна. Цу тІе сомин а Генеральни Ассамблеера Віашагіхкийтта Штатий позиин. Американски делегата Голдберга, хабарш бІиъаш хоалаьхарна пальа а хуьлаш, ну цьаьн хиина ваьхьаьгІе а оттаеча дукхаьнна, человеческа дуьзар из. Агрессора бІиъаш хоалаьхаьчу доаг керттерен саготаГІа долаш доаг Гаргарча Малхбелхеран ГІулаьхьан «Дерригаш а цьаьна кхоастадаьрг» долча дуккхачь. дукхагІаьрна доалаьмбоаьшш долчо деаьшша дІаьхьоьхьа а доаьзе а доаьзе а безам бар США-ца ІІоаьнІІІ.

Генеральни Ассамблеера ГІулаьхьаьн Израилен цуьн гадоахарийн аьттуьн берглбоьна тайнарг. ХІаьна а чийсаьнна Блокеч ДІаьхьчаьна болча 15 мехкий ІІаьчченний чий доккхачІа долчо дахьаьца советски предложеньеш хьаьгІаьнна ца ІІаьнна. Резолюцера тарле ювьхьаьтІаьнца ооН-ан израильски бІиъаш машара доаздоаца тІехьашка доаккилга. Из ГІулаьхь, проекта авторашца хетачох, хьалхаьгІе ІІаьнца ІІаьнца тайна лорадеш а йоаьгІаьш, чаккдаьккха дезаш да. ООН-а органий новьхьостаца бІиъаш доаздоаца хилгІа Іалаьшдаьрен тІаьхьожам доаттаьлен шеора система оттаьлй проекта тІе.

Юхьера а хоадам хуьлаш доа дезаш хьаГІотташ лаг Генеральни Ассамблее. Нийса шоайла йолаш ду, эгтта а кьоьсам доаттабеш а я шийтайпора уйлаш. Царех цхьаьне хьалдоаш Гаргарча Малхбелхеран ІІеІаьрг доаттаьлен ІІаьнца ІІаьнца кхиъа районашкен машар чІоагІбара хьашташ. Вокхо—ца ІІеІаьнца аьантоьрий наьхьаьца шоай бІеха чІаьшш хьоаваьнца ІІеІгІа-ца агрессийн наьх гадоахарийн уйла. Віаргаеч хала дац дуьнен хьалхьий дог-уйлен оагІуьн хьангаьвш да.

АДЕНСКИ ВУЛКАН

Юха а кхеккаш лаг Аден. Масеьхх ца да Англе доаздаьрца из колонин ІІаьлашца эбластоьна лаг. Гера ІІаьнца а зетташ доаьшш лаг англійскин ІІаьнгІаьй патриотий гриппашца юкъе. Колониальни ІІаьлаьлца оьсаьнн положеньи кхайкийй кхаьгІер — Аденерех эгтара ІІаьхьа ІІаьбахна квартале. 12 ооар салтечох лаг гаЧа колониальни гарнизона ІІаьнгІаьстаьр ІІаьхьчьа хьаьстта колониальни операцеш чІаьхьаьрца Іомбаьчу англійскин форца ІІаьшлой кергда ийзаш. Гера ІІаьшка а зетташ доа зар ІІаьхьаьн долаш доаьбаьн ІІаьх ба Іарбаьца а англійскин салтаташ ІІоьхьа а.

Аденера революционни хьоьсамаш ІІаьлаьдаьлер Кьулбелхьен Араверан англійскин колоний дІахорца пачхьалкхен доаттаьлаьр хьаькььаьр заьконопроект юьхьа англійскин парламент болаеннарца хаина. ХьалІаьоаГІаьна цуьнца ІІеІаьнца ІІаьнца ІІаьнца І